2026年度

新社会人のための事前セミナー

内定者合同研修会

参加無料



社会人への第一歩、ここからはじまる！

対象 2027年春に入社予定の内定者等（大学・短大・専門・高校 等）

時間 10時～16時

定員：各40名 ※定員になり次第締切

会場

山口	2027年 3/10（水）	KDDI維新ホール（2階 会議室201）
周南	2027年 3/11（木）	ほしらんどくだまつ（2階 サルビアホール）
下関	2027年 3/16（火）	海峡メッセ下関（10階 国際会議場）
防府	2027年 3/17（水）	ルルサス防府（2階 多目的ホール）

目的

❶社会人としての基本的なビジネススキルを習得する。
❷組織の中で求められるコミュニケーションの役割を理解する。
❸地域の内定者と交流することにより、異業種間での仲間意識を構築する。

※当セミナーは社会に出て、変化する環境下で常に考え、行動できるようにとの考え方に基づき、マナー・他者との関係性などの学びを目的としています。

内容・当日のスケジュール

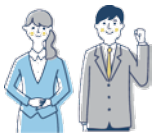

10:00 ❶社会人としての心構え
- ビジネスマナー
- 顧客満足と仕事の進め方



❷社会人の基本をマスターする
- あいさつ
- 電話応対

12:00 昼食（食事は各自でご用意ください）

13:00 ❸コミュニケーションスタイルの発見
- 人間関係のタイプを知る
- 相手と理解を深めるには



❹良い人間関係を築くために
- 相手にうまく伝える
- 自己表現の方法



15:30 ❺内定者と企業ご担当者との対話

16:00 終了

講師



工藤 和義（くどう かずよし）

企業向けのキャリア開発研修やカウンセリングなどを多数実施。また、労働法関係の各種セミナーや労務管理、人事制度及び人材育成等の講習会などの講師も担当。

■資格 ・国家資格キャリアコンサルタント
・特定社会保険労務士
・行政書士

お申込み

●申込方法：Google フォームでの申し込みになります。下記 URL か、二次元コードより必要事項を入力の上お申し込みください。
入力フォーム（Google フォーム）https://forms.gle/dR8iDS7di7HRcvUR9
※受付受信メールは、回答のメール返信をもって代えさせていただきます。
※定員オーバーの場合のみ、事務局よりご連絡させていただきます。

●申込期限：各会場　開催日の３日前の 12 時まで　●担当：山口しごとセンター　吉田、松山

【ご注意】 天災、またはやむを得ない事情により開催が困難であると主催者が判断した場合は、開催を中止することがございますのでご了承ください。

お問合せ・お申込み先 厚生労働省山口労働局委託事業　主催：山口労働局、若年者地域連携事業受託企業（株）日本マンパワー　共催：山口県

山口しごとセンター TEL(083)976-1145 FAX(083)972-3880

（若年者地域連携事業受託企業（株）日本マンパワー） https://www.joby.jp/